

Erstsemesterbegrüßung

Mittwoch, 18.10.2023



Q-Phase Lehramt
2023



Herzlich Willkommen

AM KIT



Agenda

- Das Zentrum für Lehrerbildung (ZLB) stellt sich vor
- Lehramtsstudium am KIT – Bachelor of Education (B.Ed.)
- Die Zentrale Studienberatung (ZSB) am KIT
- Wie geht's weiter?
- Noch Fragen?



Das KIT in Zahlen



22.373 Studierende

960 Lehramtsstudierende



402 Professor:innen

9.905 Beschäftigte



ZLB

ZENTRUM FÜR
LEHRERBILDUNG

Das Zentrum für Lehrerbildung (ZLB)

- Individuelle Beratung
- **Alle Infos** rund ums Lehramtsstudium
- Koordination **Bildungswissenschaftliches Begleitstudium**
- Koordination **Schulpraxisphasen**
- Koordination und Fachstudienberatung **Naturwissenschaft und Technik (NwT)**
- Schnittstellenfunktion intern und extern
- Unterstützung des **Prüfungsausschusses** der Studiengänge „Lehramt an Gymnasien“ (z.B. bei Anträgen)



Das Zentrum für Lehrerbildung (ZLB)

ZLB-Website als umfangreiches Informationsportal, z.B.

- Aufbau des Lehramtsstudiums
- Beratung
- Infos zu den Bildungswissenschaften und Schulpraxisphasen
- Infos zu Auslandsaufenthalten
- Infos zu Studien- und Auslandsstipendien
- Lehramts-FAQ



Zur Website!



Stipendien

- Studienkolleg Lehramt bei der [Stiftung der deutschen Wirtschaft](#)
- Stipendium der Bayer-Stiftung [für Lehramtsstudierende in den Naturwissenschaften](#)
- Stipendien der Begabtenförderwerke (Adenauer-, Ebert-, Böll-, Luxemburg-Stiftung, Studienstiftung des deutschen Volkes...)
- [Deutschlandstipendium](#) am KIT
- Auslandsstipendien (z.B. über den [DAAD](#))

Weitere Infos



Übersicht Anliegen



[LINK](#)

Beschäftigte



Leistungs- koordination



[LINK](#)

Peer-Beratung





[LINK](#)

FAQs



[LINK](#)

Sitemap  
Lehramt [Über uns](#) 

[Wissenschaftliches Be-
ratungszentrum](#)

[Anmeldung bis Studienbeginn WS](#)

[Anforderungen & Zertifikate](#)



[Schulpraxisphase](#)

[Orientierungsphase
Lehrwerkstatt](#)

[Orientierung](#)

[Schulpraxissemester](#)

[Abschlussarbeiten](#)

Das Team am ZLB – Mitarbeiter:innen



Anna Lehner
Leistungskoordination
Lehramt, Beratung, BBS



Maike Koch
Beratung, Lehr:werkstatt,
Mentoring@Lehramt



Rosa Scherer
Beratung,
Koordination SPS



Maximilian Mitzel
Koordination OSP



Dr. Mareike Dötsch
Bildung für Nachhaltige
Entwicklung

Leitung

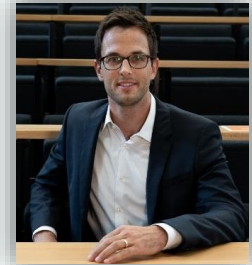

Dr. Tobias Wunsch
Geschäftsführer



Dr. Iris Hansjosten
Fachstudienberaterin
NwT



Dr. Ines Schulze-Hemrich
International@Lehramt,
e-Portfolio



Dr. Benjamin Zienicke
Projektmanagement
digiMINT



Dr. Marian Hoffmann
Stv. Geschäftsführer



Elke Höllig
Sekretariat



Prof. Dr. Alexander Woll
Wissenschaftliche Leitung

Das Team am ZLB – Studentische Hilfskräfte



Carolina
Beratung,
Mentoring@Lehramt



Lena
Beratung

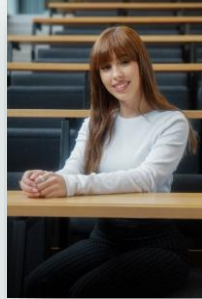

Laura
Öffentlichkeitsarbeit

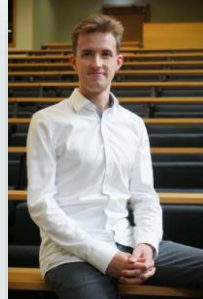

Frederik
Beratung,
Mentoring@Lehramt



Antonia
Design

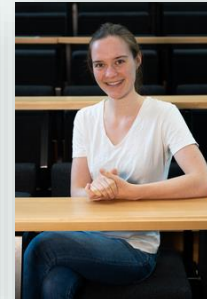

Evelyn
NwT



Ronja
NwT



Das Beratungsangebot des ZLB



- Vertraulich, individuell und auf Augenhöhe
- **Nicht-fachliche Fragen**
 - Studienorganisation, Master- und Berufsentscheidung
 - Standortbestimmung im Studium (**Rederaum**)
 - Anliegen an den Prüfungsausschuss
- Jederzeit per Mail: beratung-zlb@hoc.kit.edu
oder persönlich an Mitarbeiter:innen des Beratungsteams
- Offene Peer-Sprechstunde jeden Donnerstag,
10-11 Uhr im ZLB ohne Voranmeldung



Zum Beratungsteam



Zur Peer-Beratung

Fachliche Fragen?

Fachstudienberater:innen für LA – Fächer

Fach	Berater:in	E-mail
Biologie	Dr. Joachim Bentrop	Joachim.Bentrop@kit.edu
Chemie	Prof. Dr. Joachim Podlech	Joachim.Podlech@kit.edu
Deutsch	Prof. Dr. Stefan Scherer	Stefan.Scherer@kit.edu
Geographie	Dr. Christoph Mager	Christoph.Mager@kit.edu
Informatik	Dr. Ioana Gheta	ioana.Gheta@kit.edu
Mathematik	Dr. Ingrid Lenhardt	Ingrid.Lenhardt@kit.edu
Naturwissenschaft und Technik (NwT)	Dr. Iris Hansjosten	Iris.Hansjosten@kit.edu
Philosophie & Ethik	Prof. Dr. Michael Schefczyk	Michael.Schefczyk@kit.edu
Physik	Dr. Antje Bergmann	Antje.Bergmann@kit.edu
Sport	Matthias Schlag	Matthias.Schlag@kit.edu
Bildungswissenschaftliches Begleitstudium	Anna Lehner	Anna.Lehner@kit.edu
Modul Personale Kompetenz (MPK)	Prof. Dr. Ulrich Ebner-Priemer	Ulrich.Ebner-Priemer@kit.edu

Zu den
Fachstudienberater:innen:



Vorsitzender des Prüfungsausschusses für das Lehramt am KIT: Prof. Dr. Thorsten Stein

Wichtiger Hinweis!

- Im Universitäts-Kontext **studentische Mailadresse** nutzen!
(uxxxx@student.kit.edu)
 - Nur über diesen Weg Kommunikation über sensible Daten möglich!
 - Offizielle Kommunikationsadresse im Studium

- Depseudonymisieren Sie Ihre Mailadresse!
 - uxxxx → vorname.nachname@student.kit.edu
 - Erleichtert das Wiederfinden von Mails (auch für Dozent:innen)
 - Im [Self-Service-Portal](#) möglich (E-Mail → Alias einrichten)

Hier finden Sie uns





Das Lehramtsstudium am KIT

„Bachelor of Education“ (B.Ed.)



Lehramtsstudium am KIT

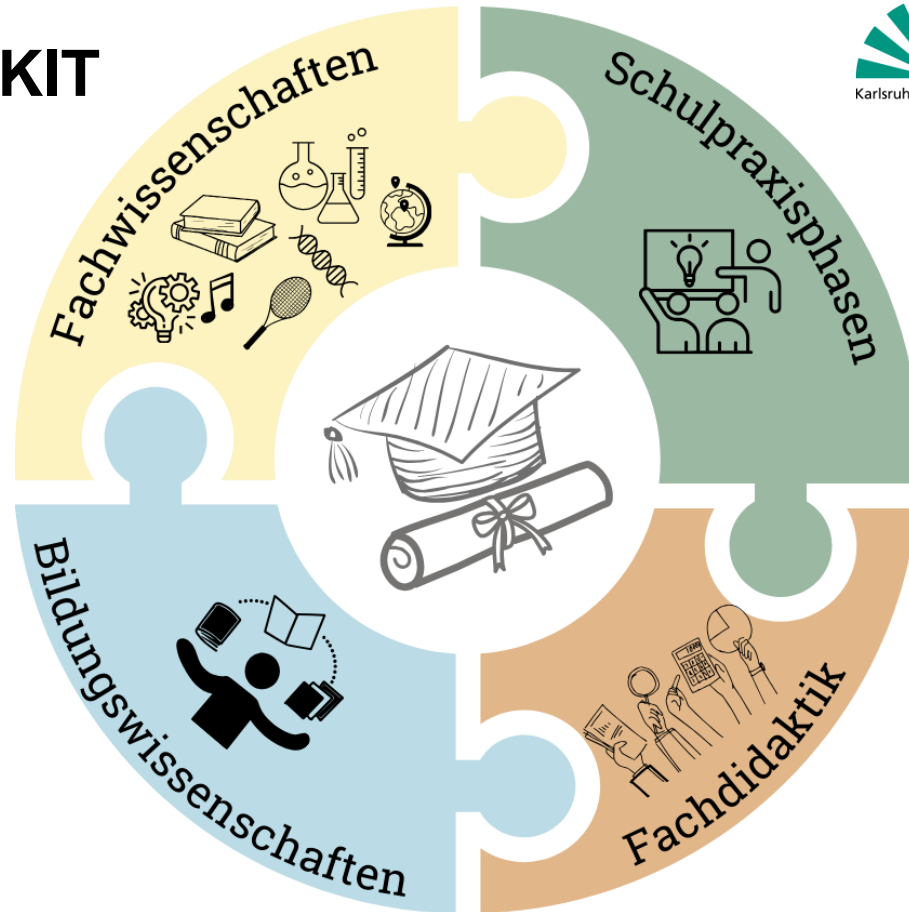

Lehramtsstudium am KIT

Universitäres Studium

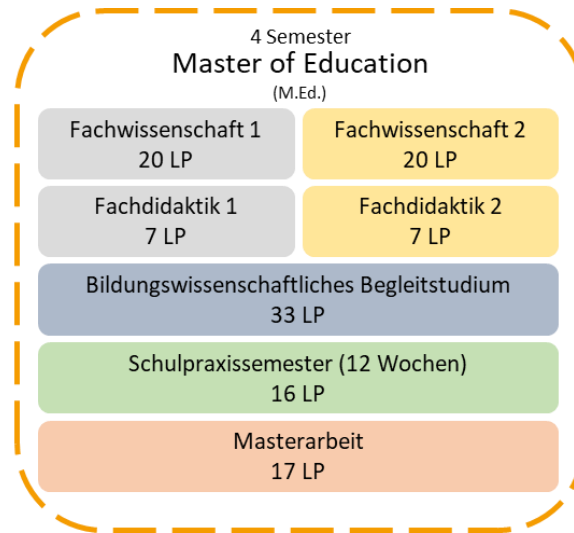
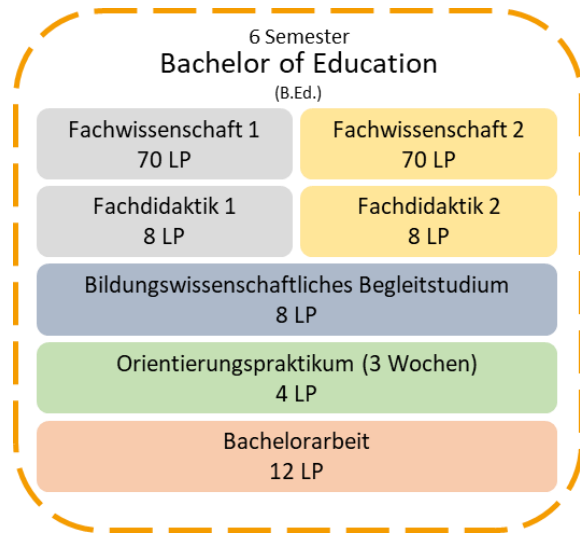

Ausbildung an Schule/Seminar



LP = Leistungspunkte (\cong ECTS)
1 ECTS = 30 Arbeitsstunden

Exemplarischer Studienverlaufsplan für das Bildungswissenschaftliche Begleitstudium *im B.Ed.* (20151 - Studienbeginn (1.FS) ab WiSe 2022/23)



Orientierungspraktikum im B.Ed.

- 3 Wochen an einem Gymnasium oder an einer beruflichen Schule
→ nicht an der eigenen Abiturschule!
- Empfehlung: 2. oder 3. Fachsemester
- Begleitseminar zur Vor- und Nachbereitung durch das ZLB
- E-Portfolioarbeit mit Betreuung durch das ZLB
- Infoveranstaltung dazu 2x im Jahr (Früh- und Spätjahr)
→ **Termine und Informationen auf der ZLB-Website**



Mehr Praxis? Lehr:werkstatt!

- Alternativ anrechenbar für Orientierungspraktikum
- Ein **ganzes Schuljahr** mit erfahrener Lehrkraft als Partner:in
- Unterricht und Feedback im Tandem
- Workshops und universitäre Begleitung
- Auch als **Zusatzleistung** möglich



Zentrale Studienberatung (ZSB)



Zentrale Studienberatung (ZSB)



Zur Website
der ZSB



Wer sind wir?

Zentrale fächerübergreifende Studienberatung – Orientierung und Beratung

Mit welchen Anliegen kann man sich an die ZSB wenden?

- Fragen zur Studienwahl
- Studienorganisation
- Prüfungsrechtliche Fragestellungen
- Bewerbung und Zulassung (Fachwechsel, Master-Studium)
- bei Zweifeln und Krisen im Studium
- Studiengangwechsel, Neuorientierung oder zum Studienabbruch
- Hochschulwechsel
- Persönliche Probleme, die Auswirkungen auf das Studium haben
- Schwangerschaft im Studium, Studium mit Kind(ern), Pflege von Angehörigen



Wer sind wir?

Zentrale fächerübergreifende Studienberatung – Orientierung und Beratung

- Die Beratung ist
 - kostenlos
 - vertraulich
 - neutral
 - an den Interessen der Ratsuchenden ausgerichtet



Was bieten wir an?

<u>Angebote:</u>	
Einzelberatung: nach Terminvergabe (online/per Telefon)	Präsenz, online, telefonisch
Offene Beratung: Mi 14:00 -16:30 Uhr	Präsenz, telefonisch
Seminare und Workshops: Infos und Anmeldung über Veranstaltungskalender der ZSB	<ul style="list-style-type: none">- „Fit durchs erste Semester!“- „Vom Bachelor in den Master“- „Aus und vorbei? – Endgültig nicht bestanden, was nun?“- „Auf dem falschen Dampfer?“- „Zurück auf Start“
Notfälle: 0721/608-44930 info@zsb.kit.edu	Zu den Öffnungszeiten in Präsenz, telefonisch oder per Email

Die ZSB als Lotse im „Beratungsdschungel“

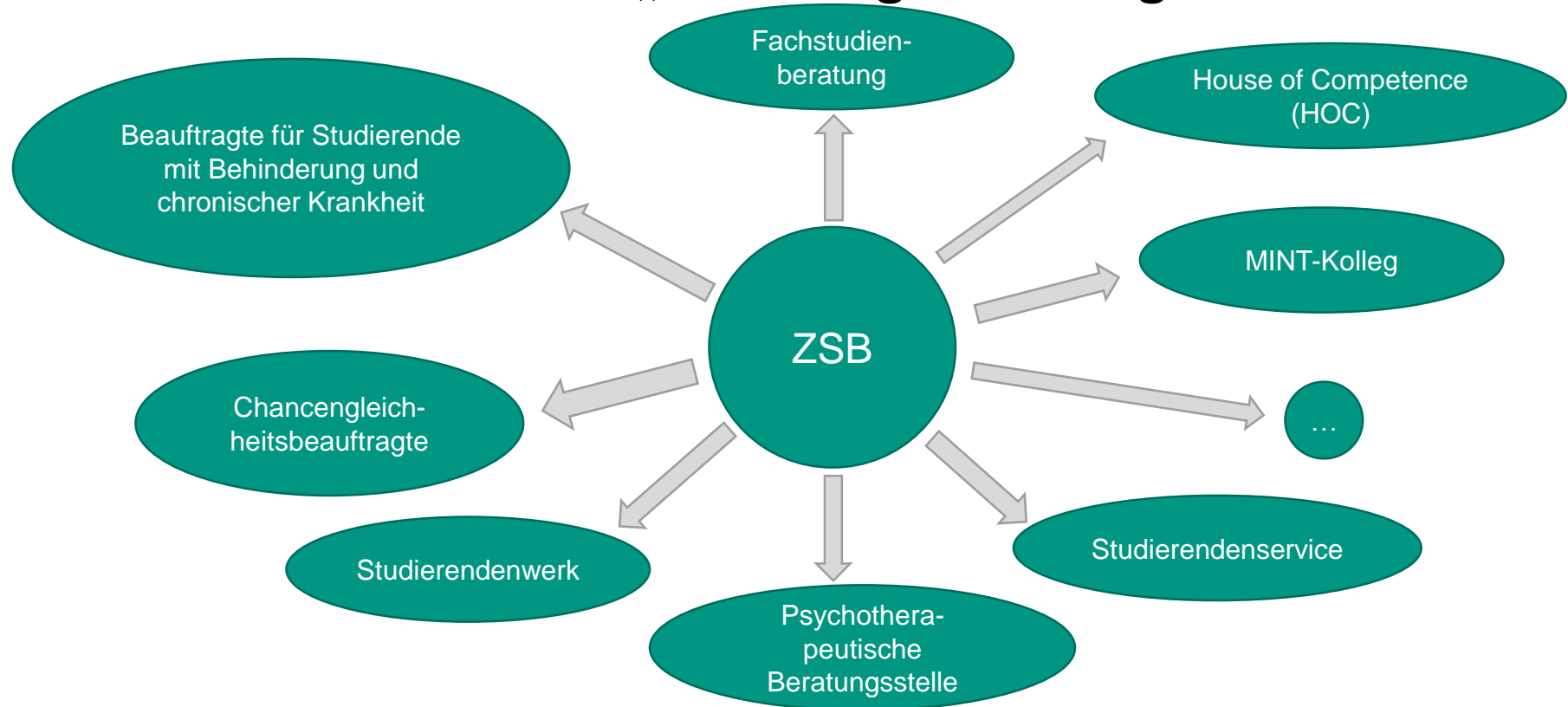

Weitere Beratungsstellen und Angebote am KIT



Einrichtung		Aufgaben
Zentrum für Lehrerbildung	ZLB	Beratung zum Lehramtsstudium allgemein, Praxisphasen, Leistungskoordination (Prüfungsangelegenheiten), Peer-Beratung, Auslandsaufenthalt,
Fachstudienberater:innen		Beratung zu den einzelnen Fächern an den Fakultäten
Zentrale Studienberatung	ZSB	Allgemeine Beratung; Studienwahl, Studien-Zweifel, Studiengangwechsel, Neuorientierung, Studienabbruch; Bewerbung und Zulassung, Studieren mit Kind/Schwangerschaft; Studienorganisation; Nachteilsausgleich
House of Competence	HOC	Schlüsselkompetenzen; Kurse zu Lernstrategien und Schreib- und Präsentationstraining, aber auch Beratungsangebote
Internationales	INTL	Planung eines Auslandsaufenthalts (ERASMUS, Stipendien,)
Studierendenwerk Karlsruhe		Wohnen, Studienfinanzierung, Studieren mit Kind, Internationales
Psychologische Beratungsstelle des Studierendenwerks	PBS	Psychische Notlagen und Probleme im Studium, in der Beziehung, in der Familie oder Freundeskreis...

So finden Sie uns



Zentrale Studienberatung (ZSB)

☎ +49 721 608 - 44930

✉ info@zsb.kit.edu





Wie geht's weiter?



- Unterstützung und Begleitung im ersten Semester durch Mentor:innen aus höheren Semestern
- Mentor:innen fungieren als Ansprechpartner:innen in ihren Fächern
- Tipps und Tricks fürs erste Semester und Student:innenleben
- Kontakte knüpfen zu Kommiliton:innen
- Lehramtscommunity stärken
- [Mentee sein – Mentor:in werden!](#)



Eure Mentor:innen



Frederik und Aleks
Biologie



Maria und Silke
Chemie



Jenni und Leonardo
Deutsch

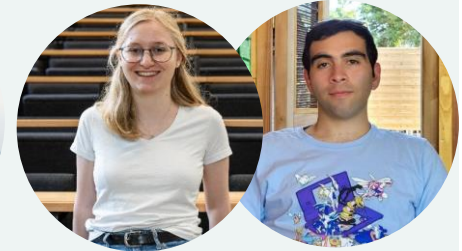

Caro und Elias
Informatik



Bob und Jakob
Geographie



Lukas und Hannah
NwT



Tansu
Philosophie/Ethik



Mara
Mathematik



Sören
Physik



Ann-Cathrin
Sport

Tagesablauf

- Im Anschluss: Gemeinsames Mittagessen mit den Mentor:innen
- 13:30 Uhr: Vorstellung der wissenschaftlichen Hauptfächer – Block I
- 14:35 Uhr: Vorstellung der wissenschaftlichen Hauptfächer – Block II
- 15:30 Uhr: „How to KIT“ mit den Mentor:innen
- Gegen 16:30 Uhr: Gemeinsamer Abend



Wo geht's weiter?

Fach	Ort: Geb. 20.30
Biologie	SR 0.014
Chemie	SR 2.067
Deutsch	SR 0.016
Geographie	SR 2.066
Informatik	SR 3.061
Mathematik	SR 0.001
NwT	SR 0.019
Philosophie/ Ethik	SR 3.068
Physik	SR 2.058
Sport	SR 2.059

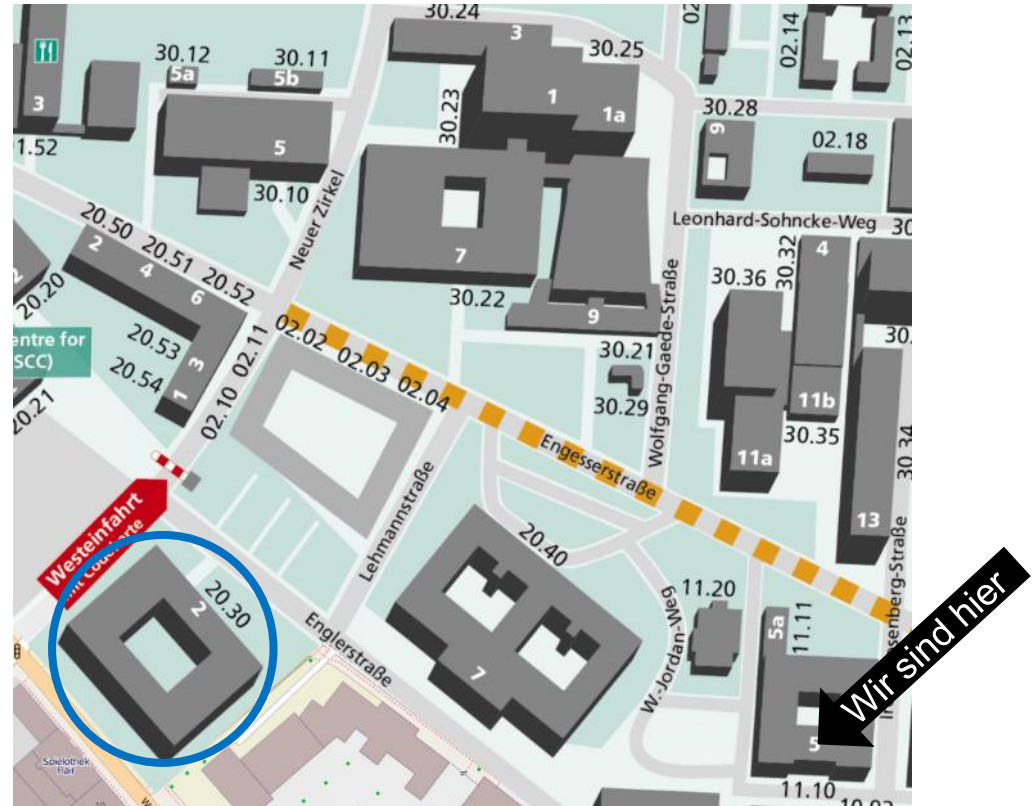

ZLB-Instagram

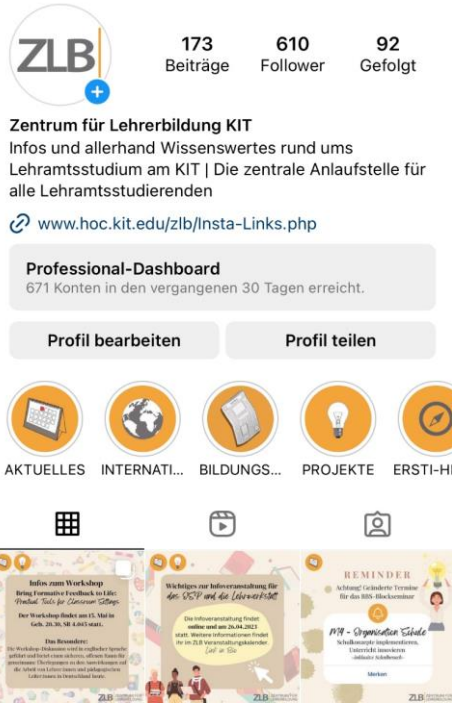

ZLB 173 Beiträge 610 Follower 92 Gefolgt

Zentrum für Lehrerbildung KIT
 Infos und allerhand Wissenswertes rund ums
 Lehramtsstudium am KIT | Die zentrale Anlaufstelle für
 alle Lehramtsstudierenden

www.hoc.kit.edu/zlb/Insta-Links.php

Professional-Dashboard
 671 Konten in den vergangenen 30 Tagen erreicht.

Profil bearbeiten Profil teilen

AKTUELLES INTERNATI... BILDUNGS... PROJEKTE ERSTI-HI



- Informationsposts zum Lehramtsstudium am KIT
- Posts über ...

- Studienwahl
- Informationsveranstaltungen
- Projekte
- Bildungsnews
- Beratung



Noch Fragen?



Vielen Dank für Ihre Aufmerksamkeit!

- Zentrum für Lehrerbildung
- Zentrale Studienberatung
- Mentoring@Lehramt

Dr. Tobias Wunsch
Dr. Ines Schulze-Hemrich
Maike Koch

